

ATESTADO DE CAPACITAÇÃO TÉCNICA

Atestamos para os devidos fins que a empresa **NET EXPRESS BRASIL TELECOMUNICAÇÕES LTDA**, CNPJ 24.857.944/0001-48, contrata os serviços de mitigação contra-ataques DDoS da empresa **TEHCOR (WECONNECTTECH CNPJ 53.212.730/0001-12)**, do **GRUPO TECHENABLER**, distribuidora e representante da CORERO no Brasil. A TechCor utiliza a tecnologia de mitigação Corero, líder mundial na área de prevenção de ataques de Negação de Serviço Distribuídos (DDoS – Distributed Denial of Service) em seus centros de mitigação no Brasil localizados em São Paulo, Rio de Janeiro e Fortaleza.

As capacidades de mitigação de ataques contratadas pela NETEXPRESS em cada um dos centros de limpeza de tráfego são as seguintes:

SITE (Datacenter)	End	Capacidade*
EQUINIX-SP4	Av. Ceci, 1900 - Res. Tambore, Barueri - SP, 06460-120	1200 Gbps
EQUINIX-RJ2	Estrada Adhemar Bebiano, 1380, Del Castilho Rio de Janeiro, Rio de Janeiro, 21051 070	400 Gbps
GLOBENET -Fortaleza - CLS	Rua Raimundo Esteves 333, Praia do Futuro, Fortaleza, CE, 60182-330	4000 Gbps
	TOTAL	2 Tbps (2000 Gbps)

*Refere-se a capacidade Total do site para limpeza de trafego sujo, que pode ser utilizada em sua totalidade através rajada (Burst) de tráfego.

A **NET EXPRESS BRASIL** montou em pontos estratégicos no Brasil centros de mitigação com alta capacidade. Nestes pontos, os clientes se conectam diretamente, enviando seu tráfego e recebendo de volta, limpo e livre de ataques.

O diagrama topológico do serviço pode ser referenciado na figura a seguir.

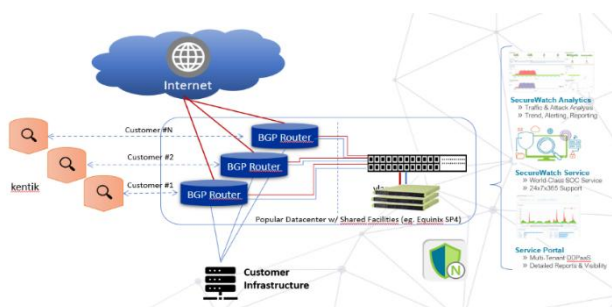

Por ser expressão da verdade, firmamos o presente atestado para os devidos fins."

São Paulo, _05_de ____ FEVEREIRO ____ de 2025.

ALVARO AQUINO – GENERAL MANAGER